

INVACARE S.A.

C/ Areny s/n - Pol.Ind.de Celrà - 17460 Celrà (Girona)
Tel: 972 493 200 Fax: 972 493 220 - www.invacare.es

MODELO ACTUALIZADO



Yes, you can.®

Invacare® Action⁴ NG PALANCA CONDUCCION UNILATERAL CE

Silla de ruedas ligera con chasis de aluminio plegable por doble cruceta y sistema de **palanca de conducción unilateral (derecha o izquierda)** para usuarios con hemiplejía.

Anchos de asiento 380 mm hasta 480 mm.

Versión actualizada: reducción de peso de 860 gr, nuevos colores de chasis, nueva horquilla delantera, soporte de rueda trasera de color negro, ruedas delanteras negras. Nuevo reposabrazos abatible con diseño más ergonómico (nº3, opcional).

Peso: a partir de 17 kg

Peso máximo usuario: 125 kg.

Ortopedia :

Nombre usuario :

Dirección usuario :

Teléfono contacto :

Dirección entrega :

Número pedido :

Cantidad pedido :

Fecha pedido :

Por favor marque su elección con una cruz : Característica estándar Sin cargo

Peso usuario = **Kg**

Código	Descripción		P.V.P €
MODELO			
CKI0006	<input checked="" type="checkbox"/>	ACTION 4 NG palanca conducción	<input checked="" type="checkbox"/>
ESPECIAL			
N	<input checked="" type="checkbox"/>	No especial (NC: 0821)	<input checked="" type="checkbox"/>
CKISPEC		Especial	
MODELO BASE			
CKI0026	<input checked="" type="checkbox"/>	Modelo base Action 4 NG palanca conducción	966,87
PROPULSION			
CKI0115		Palanca conducción unilateral derecha	<input type="checkbox"/>
CKI0116		Palanca conducción unilateral izquierda	<input type="checkbox"/>
ASIENTO			
ANCHURA ASIENTO			
CKI0120		Anchura asiento 380 mm.	<input type="checkbox"/>
CKI0130		Anchura asiento 405 mm.	<input type="checkbox"/>
CKI0140	<input checked="" type="checkbox"/>	Anchura asiento 430 mm.	<input checked="" type="checkbox"/>
CKI0150		Anchura asiento 455 mm.	<input type="checkbox"/>
CKI0160		Anchura asiento 480 mm.	<input type="checkbox"/>
PROFUNDIDAD ASIENTO			
CKI0180	<input checked="" type="checkbox"/>	Profundidad asiento 400 mm. (NC : 0702, 0703)	<input checked="" type="checkbox"/>
CKI0190		Profundidad asiento 450 mm. (NC : 0296, 0701, 0703)	<input type="checkbox"/>
CKI0200		Profundidad asiento ajustable 400 a 450 mm. se entrega a 430 mm. (NC : 0280, 0295, 0296)	60,11
ALTURA ASIENTO			
CKI0210		Altura asiento 510 mm. (NC : 0890, 0900)	<input type="checkbox"/>
CKI0220	<input checked="" type="checkbox"/>	Altura asiento 485 mm.	<input checked="" type="checkbox"/>
CKI0230		Altura asiento 460 mm.	<input type="checkbox"/>
TAPIZADO ASIENTO			
CKI0270		Sin tapizado de asiento NC:0654	<input type="checkbox"/>
CKI0280	<input checked="" type="checkbox"/>	Tapizado asiento sin cinchas de fijación de velcro	<input checked="" type="checkbox"/>
CKI0290		Tapizado de asiento con cinchas de fijación de velcro	<input type="checkbox"/>
CKI0295		Tapizado de asiento acolchado	<input type="checkbox"/>
CKI0296		Asiento inodoro (NC :0654, 0659, 0661, 0681,0691, 0692, 0693)	97,36
RESPALDO			
RESPALDO Se necesitan antivuelcos para respaldos reclinables			
CKI0300		Respaldo fijo 7° altura ajustable 380 a 460 mm (entrega a 380 mm) (NC : 0364,0367,0368, 0375, 0537, 0538, 0597, 0598, 0716, 0717, 0718, 0780)	51,00
CKI0310		Respaldo fijo 7° altura ajustable 380 a 460 mm (se entrega a 380 mm.) puños ajustable altura (independientes altura tapizado) (NC : 0364, 0367, 0368, 0375, 0537, 0538, 0597, 0598, 0716, 0780)	142,30
CKI0311	<input checked="" type="checkbox"/>	Respaldo fijo 7° 2 alturas 400/430 mm (se entrega a 430 mm) puños fijos (NC : 0360, 0367,0782)	<input checked="" type="checkbox"/>



0296



0300

0310



0311

0314



0320

0333

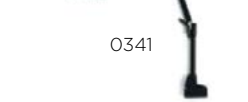

0341

Código	Descripción				P.V.P €
CKI0312	Respaldo fijo 7°	altura 510 mm	Puños fijos	(NC : 0360, 0367, 0372, 0374, 1176)	23,70
CKI0314	Respaldo fijo 7°	altura 430 mm.	puños ajustables (150 mm.)	(NC 0360, 0367, 0782)	142,30
CKI0317	Respaldo 7°, abatible y ajustable en ángulo (-15° to + 15°) , altura 350mm / 14" con puños fijos cortos	Altura 325-350 mm / 13"-14" entrega a 350mm / 14" (2 posiciones)		(NC : 0350, 0360, 0364, 0368, 0539, 0540, 0600, 0716, 0717, 0718, 0721, 0780)	239,70
CKI0318	Respaldo 7°, abatible y ajustable en ángulo (-15° to + 15°), altura 425mm / 17" con puños fijos largos	Altura 425-450 mm / 17"-18" entrega a 425mm / 17" (2 posiciones)		(NC : 0350, 0360, 0364, 0368, 0539, 0540, 0716)	239,70
CKI0320	Respaldo reclinable (cremallera) 0/30° (incl tensor y solo posición rueda pasiva)	3 alturas 390/410/430 (se entrega a 430 mm)	Puños fijos	(NC : 0360, 0367, 0780, 0782)	192,71
CKI0330	Respaldo reclinable (cremallera) 0/30° (incl tensor y solo posición rueda pasiva)	3 alturas 470/490/510 (se entrega a 510 mm)	puños fijos	(NC : 0360, 0367, 0780, 0782)	192,71
CKI0333	Respaldo reclinable (pistón gas) 0/30° (incl tensor y solo posición rueda pasiva)	3 alturas 390/410/430 (se entrega a 430 mm)	puños fijos	(NC : 0360, 0367, 0780, 0782)	206,17
CKI0341	Respaldo partido 7°	altura 430 mm.	puños fijos	(NC : 0360, 0367, 0782)	55,09
CKI0342	Respaldo partido 7°	altura 510 mm.	puños fijos	(NC : 0360, 0367, 0370, 0782)	55,09
TAPIZADO DE RESPALDO					
CKI0350	Sin tapizado de respaldo				○
CKI0360	Estándar acolchado (jemima)				○
CKI0364	Tapizado respaldo acolchado con soporte lumbar (+1 cincha) y bolsillo trasero - Bi material -Color negro				◆
CKI0368	Tapizado respaldo contour, acolchado, ajustable en tensión (3+1 cinchas) incluye bolsillo trasero - Bi material -Color negro - incluye tensor		Incluye tensor	(NC: 0780, 0782)	55,01
CKI0375	Tapizado respaldo contour ajustable en tensión (7+1 cinchas) incluye bolsillo trasero - Bi material - Color negro - incluye tensor		Incluye tensor	(NC: 0780, 0782)	92,14
PESCANTES/PALETAS					
PESCANTE DERECHO					
CKI0390	Pescante derecho 80° abatible interior exterior				◆
CKI0400	Pescante ajustable ángulo (0° a 80°) derecho abatible hacia interior exterior (incluye almohadilla pantorrillas)			(NC : 0491, 0760)	120,82
PESCANTE IZQUIERDO					
CKI0440	Pescante izquierdo 80° abatible hacia interior exterior				◆
CKI0450	Pescante ajustable ángulo (0° a 80°) izquierdo abatible hacia interior exterior (incluye almohadilla pantorrillas)			(NC : 0491, 0760)	120,82
PALETA DERECHA					
CKI0480	Paleta derecha abatible		Incluye taloneras ajustables		◆
CKI0490	Paleta derecha abatible ajustable en ángulo y profundidad		Incluye taloneras ajustables		58,04
CKI0491	Paleta monobloc abatible	ajustable en ángulo y profundidad	(NC: 0500, 0510, 0750, 0770)		147,94
PALETA IZQUIERDA					
CKI0500	Paleta izquierda abatible		Incluye taloneras ajustables		◆
CKI0510	Paleta izquierda abatible ajustable en ángulo y profundidad		Incluye taloneras ajustables		58,04
REPOSABRAZOS					
REPOSABRAZOS DERECHO					
CKI0537	Abatible desmontable derecho (N°2) Nuevo sistema de apertura	escritorio		(NC: 0599, 0600, 1270)	◆
CKI0538	Abatible desmontable derecho (N°2) Nuevo sistema de apertura	largo		(NC:0599, 0600)	○
CKI0539	Abatible desmontable derecho (N°3) Nuevo diseño más ergonómico! Nuevo sistema de apertura	escritorio	ajustable en altura (170-295 mm)	(NC:0597, 0598, 1270)	68,06



0317/
0318



0364 / 0367 / 0368 / 0375



0360

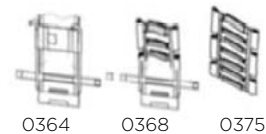

0364

0368

0375



0390
0440

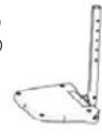

0490
0510



0400



0480
0500



0537/0538



0539/
0540

Código	Descripción				P.V.P €
CKI0540	Abatible desmontable derecho (Nº3) Nuevo diseño más ergonómico! Nuevo sistema de apertura	largo	ajustable en altura (170-295 mm) y profundidad	(NC:0597, 0598)	74,52
CKI0555	Desmontable derecho (Nº4) - Dispositivo cierre automático	acolchado Hemi Dartex	multiposición	(NC : 0616, 1270)	162,49
REPOSABRAZOS IZQUIERDO					
CKI0597	Abatible desmontable izquierdo (Nº2) Nuevo sistema de apertura	escritorio		(NC 1270)	◆
CKI0598	Abatible desmontable izquierd (Nº2) Nuevo sistema de apertura	largo			○
CKI0599	Abatible desmontable izquierdo (Nº3) Nuevo diseño más ergonómico! Nuevo sistema de apertura	escritorio	ajustable en altura (170-295 mm)	(NC: 1270)	68,06
CKI0600	Abatible desmontable izquierdo (Nº3) Nuevo diseño más ergonómico! Nuevo sistema de apertura	largo	ajustable en altura (170-295 mm) y profundidad		74,52
CKI0615	Desmontable izquierdo (Nº4) - Dispositivo cierre automático	acolchado Hemi Dartex	multiposición	(NC : 1270)	162,49
OPCIONES ASIENTO					
CKI0640	Sin opciones asiento	(NC : 0654, 0659, 0661, 0681, 0691, 0692, 0693, 0701, 0702, 0703, 0716, 0717, 0718, 0750, 0760, 0770, 0780, 0782)			○
COJÍN MATRX FLO-TECH					
CKI0654	Cojín espuma BASIC 50MM	Funda nylon & antideslizante	NC:0659,0661,0681,0691,0692,0693,0703		30,60
CKI0659	Cojín Matrx Lite	(NC : 0661, 0681, 0691, 0692, 0693, 0703)			69,62
CKI0661	Cojín Matrx Image	(NC : 0681, 0691, 0692, 0693, 0703)			146,73
CKI0681	Cojín Matrx Contour visco	(NC : 0691, 0692, 0693, 0703)			115,52
CKI0691	Cojín Matrx Solution Xtra	(NC: 0692, 0693, 0703)			278,46
CKI0692	Cojín MATRX VI	plazo de entrega	+ 5 días adicionales		409,73
CKI0693	Cojín MATRX LIBRA	plazo de entrega	+ 5 días adicionales		244,80
PROFUNDIDAD COJÍN MATRX					
CKI0701	Profundidad cojín 400 mm				○
CKI0702	Profundidad cojín 450 mm				○
CKI0703	Profundidad cojín 500 mm				○
OTRAS OPCIONES DE ASIENTO					
CKI0716	Reposacabeza simple (incluye tensor)	(NC : 0717, 0718, 0780, 0782)			117,67
CKI0717	Reposacabeza envolvente (incluye tensor)	ajustable lateralmente	(NC : 0718, 0780, 0782)		174,45
CKI0718	Reposacabeza envolvente con soporte mejilla (incluye tensor)	ajustable lateralmente	(NC:0780, 0782)		194,32
CKI0721	Soportes de tronco (para respaldo ajustable en tensión) - par				163,20
CKI0760	Cincha reposapiés ajustable				9,18
CKI0770	Tubo porta paleta largo (UL= 450-530 mm)				38,71
CKI0780	Tensor de respaldo	NC: 0782			20,89
CKI0782	Tensor de respaldo plegable				76,50
COLORES					
CKI0801	Gris pizarra (RAL7024 textura fina)				○
CKI0804	Blanco perla				○
CKI0806	Verde eléctrico				20,40
CKI0807	Negro mate				○
CKI0808	◆ Azul pop				◆
CKI0809	Púrpura hipnótico				35,70
CKI0811	Rojo mate				○
CKI0820	Negro antracita				○
CKI0821	Color especial (solo sobre pedido)	Consultar precio y plazo con Departamento Atención al Cliente			
OTRAS OPCIONES DE ASIENTO					
CKI0803	Azul ocean (RAL 5025 metal mate)				○
RUEDAS DELANTERAS					
CKI0840	200 X 32 MM (8" X 1,1/4")	neumáticas grises			○

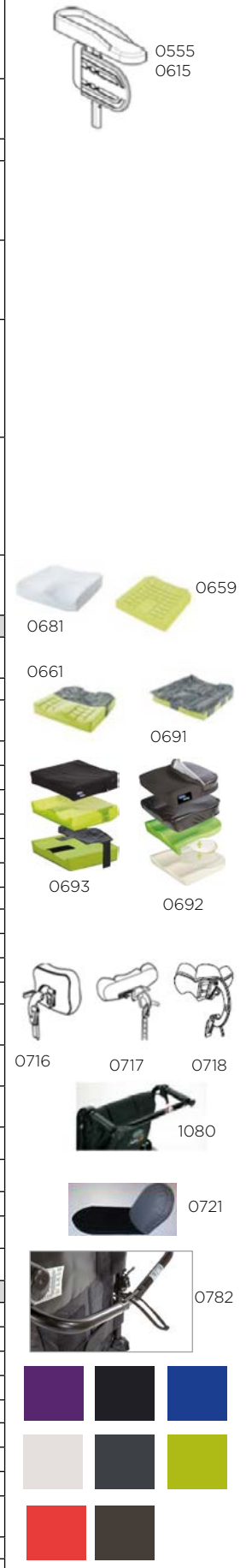

Código	Descripción		P.V.P €
CKI0850	◆	200 X 32 MM (8" X 1,1/4") macizas negras	◆
CKI0860		200 X 50 MM (8" X 2") neumáticas grises	○
CKI0870		200 X 50 MM (8" X 2") macizas negras	○
CKI0890		150 X 32 MM (6" X 1,1/4") macizas negras	○
CKI0900		150 X 32 MM (6" X 1,1/4") semi macizas gris	
RUEDAS TRASERAS			
RUEDAS TRASERAS			
CKI0930	◆	610 X 35 MM (24" x 1,3/8") neumáticas grises llanta radial	◆
CKI0950		600 X 35 MM (24" x 1,3/8") macizas grises llanta radial	○
EJE RUEDAS TRASERAS			
CKI1040	◆	Eje fijo	◆
POSICIÓN RUEDAS TRASERAS			
CKI1070	◆	Posición pasiva ruedas traseras 35 mm. detrás tubo respaldo	◆
BOMBA DE HINCHADO			
CKI1080		Sin bomba de hinchado	○
CKI1090	◆	Bomba y soporte	◆
OPCIONES CHASIS			
CKI1100	◆	Sin opciones de chasis (NC : 1101)	◆
CKI1101		Extensión ruedas delanteras (+50 mm hacia exterior)	85,68
FRENOS			
CKI1120		Frenos de empuje	○
CKI1125		Frenos de tiro	○
OPCIONES SEGURIDAD			
CKI1170	◆	Sin opciones seguridad (NC :1190,1189,1192,1193,1194,1200, 1210)	◆
CKI1190		Cinturón postural NC: 1189,1192,1193,1194	32,71
CKI1189		Cinturón pélvico - 2 Puntos Acolchado 460MM NC: 1192,1193,1194	102,00
CKI1192		Cinturón pélvico - 2 Puntos Acolchado 620MM NC: 1193,1194	102,00
CKI1193		Cinturón pélvico - 4 Puntos Acolchado 460MM NC: 1194	132,60
CKI1194		Cinturón pélvico - 4 Puntos Acolchado 620MM	132,60
CKI1195		Antivuelco (Derecho) (NC: 1196, 1200)	31,98
CKI1196		Antivuelco (Par) (NC: 1200)	63,95
CKI1200		Ruedas antivuelco con pisapié	73,56
CKI1210		Kit reflectores	10,24
OPCIONES ACOMPAÑANTE			
CKI1230	◆	Sin opciones acompañante (NC : 1240)	◆
CKI1240		Soporte para bastones	29,71
ACCESORIOS			
CKI1250	◆	Sin accesorios (NC : 1251, 1270)	◆
CKI1270		Mesita acrílica	85,34
CKI1271		Media mesita transparente abatible derecha NC:1272	87,72
CKI1272		Media mesita transparente abatible izquierda	87,72
PRECIO TOTAL			

 0850/
0870/
0890

0930

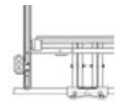

1070



1101



1120

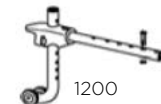

1361 - 1362

 1363
1364

1200

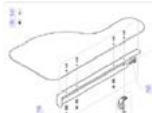

1460

 1483/
1484