



Yes, you can.

INVACARE S.A

C/ Areny s/n - Pol.Ind.de Celrà - 17460 Celrà (Girona)
Tel: 972 493 200 Fax: 972 493 220 - www.invacare.es

Alber e-pilot® P15



Handbikes de propulsión eléctrica

Descripción

- Pack Mobility Plus (para Android / para I-Phones, descarga posible solo en Apple Store)
- Velocidad: 10 km/h como estándar (20 km/h con Pack Mobility Plus)
- Batería de litio 13,8 Ah (496 Wh) y cargador incluido
- Autonomía: hasta 50 km
- Peso máximo usuario: 100 kg
- Peso con baterías: 18,4 kg - sin baterías: 15,5 kg

¡Nuevo! Posibilidad de descargar la **APP Mobility** gratis y conectar su E-Pilot a su smartphone para conseguir información adicional: velocidad, instantánea, autonomía, registro del recorrido, etc.

Opciones disponibles:

- Pack Mobility Plus:

- Velocidad hasta 20 km/h
- Sistema de navegación integrado Easy Navy
- Visualización de llamadas y SMS entrantes (solo con Android)
- Modo crucero
- Gran número de accesorios disponibles (cestas, luces, porta equipaje, ect.)

Nota: Pack Mobility Plus: se recomienda el uso de ruedas reforzadas (1592288) y caída ruedas traseras 3º

Ortopedia :

Nombre usuario :

Dirección usuario :

Teléfono contacto :

Dirección entrega:

Número pedido :

Cantidad pedido :

Fecha pedido :

Por favor marque su elección con una cruz : Característica estándar Sin cargo

Peso usuario = **Kg**

Código	Descripción	P.V.P €
Alber® e-pilot P15		
1592322	Alber® e-pilot® P15, rueda 16" - 10 km/h - Luz delantera estándar	4.282,10
1592324	Alber® e-pilot® P15, rueda 16" - 10 km/h - Luz delantera Supernova	4.392,10
Opciones obligatorias		
1592290	Kit de fijación	310,00
Opciones		
1592221	Pack Mobility Plus e-pilot P15 para Android (para IOS: descarga solo en Apple Store) Velocidad hasta 20 km/h, modo crucero, sistema de navegación easy Navy, visualización de llamadas y SMS entrantes*	399,99
Compatibilidad		
Sillas del grupo Invacare® (Action®, Küschall®), gracias por indicarnos el nº de serie de su silla de ruedas		Sillas de ruedas de otras marcas: gracias por rellenar los datos al final de esta tarifa.
Número de serie:		
Otras opciones		
Colores		
	<input checked="" type="checkbox"/> Blanco Mate	<input checked="" type="checkbox"/>
1592122	Amarillo oscuro	99,00
1592123	Rojo fuego	99,00
1592189	Verde limón	99,00
1592190	Azul oscuro	99,00
1592191	Naranja llama - Metalizado mate	108,00
1592192	Lila - Metalizado mate	108,00
1592193	Rojo cereza - Metalizado mate	108,00
1592194	Verde esmeralda - Metalizado mate	108,00
1592195	Azul oscuro - Metalizado mate	108,00
1592196	Antracita - Metalizado mate	108,00
Accesorios		
1592281	Soporte KLICKfix® para cesta delantera y Porta-equipaje	150,00
1592278	Cesta delantera negra con adaptador KLICKfix®	75,00
1592277	Cesta delantera negra con lunares multicolor. Incluye adaptador KLICKfix®	78,00
1592280	Porta-equipaje con adaptador KLICKfix®	68,00
1592282	Soporte KLICKfix® para bolsa	120,00
1592276	Bolsa negra con adaptador KLICKfix®	48,50
1592284	Soporte botella negro con adaptador KLICKfix®	37,50
1592173	Luz delantera Supernova	120,00
1592286	Retrovisor izquierdo (montaje en empuñadura)	38,50
1592287	Apoya mano para puño de aceleración	34,50
1592097	Batería de litio 13,8 Ah (496 Wh), adicional	790,00
1591872	Cargador de batería 230 V (AC), 50 Hz (adicional)	131,85
1592288	Par de ruedas reforzadas 24"x1 3/8" con ejes 1/2"	290,00
1592285	Luces traseras para montar en las empuñaduras de la silla de ruedas	45,00
1592289	Kit de seguridad (triángulo, 2 reflectores, 2 luces traseras con batería) - Solo con sillas con puños	255,00



e-pilot® P15



Pantalla TFT a color



Conexión Smartphone

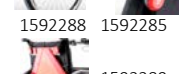
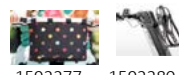

* Solo en Android



Luz estándar



Luz Supernova



e-pilot P15



Kit de fijación (montado en la silla)



Pack Mobility Plus

Detalles de la silla

Fabricante (ej. KÜSCHALL)

Modelo (ej. Compact)

Año de construcción

Anchura asiento
Medida de tubo a tubo
(parte exterior) 

Profundidad
asiento 

Altura de asiento
delantera 

Altura de asiento
trasera 

Ángulo de chasis 

Largo de pierna 

Comentarios adicionales

Tipo de freno



ej. Performance



ej. frenos empuje

Reposapiés



Mono paleta



Paletas individuales

Diseño parte delantera del chasis



Recto



Incurvado



En V

Diámetro ruedas traseras

24"

Otro: